

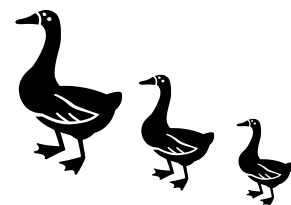

BLODELSHEIM INFOS

D'GANZ - INFO...



www.blodelsheim.fr

Facebook : Mairie de Blodelsheim

PanneauPocket

Mars 2022

Étant donné l'évolution de la crise sanitaire COVID-19, la projection, même à court terme, reste complexe ! Certaines informations données dans le présent numéro sont donc susceptibles de subir des modifications.

Théâtre alsacien de Blodelsheim

Internet...Ender Net



MAISON
DES JEUNES
ET DE LA
CULTURE
BLODELSHEIM

Comédie de Claude HERMANN mise en scène par Denis BIXEL

BLODELSHEIM

Vendredi 4 mars à 20h30

Samedi 5 mars à 20h15

Dimanche le 6 mars à 15h

Réservations: 06 75 90 56 27 ou

resa.tablod@gmail.com



Le théâtre alsacien de Blodelsheim
vous invite au

Friehjohr fer unsri Sproch

Samedi 26 mars 2022

à 20h15

à la salle polyvalente

Avec la participation

de nombreux enfants et adolescents

des membres du TAB

et de l'ensemble folklorique « d'Rhi Spàtza » de
Rumersheim/Fessenheim

Entrée gratuite



MAISON
DES JEUNES
ET DE LA
CULTURE
BLODELSHEIM

OPÉRATION « HAUT-RHIN PROPRE »

TOUS à L'OSTERPUTZ

Haut-Rhin propre

Samedi 9 avril

Prenons la nature en main !
Chaque année, plus de 20 000 bénévoles ramassent les déchets laissés dans notre Département... Pourquoi pas vous ?

N° Vert 0800 22 68 68
www.haut-rhin.fr

Conseil départemental
Haut-Rhin



Forêts en scène

Forêt domaniale de la Harth

Mercredi 23 et samedi 26 mars

De 14h à 17h

Jeu "Le rallye de la biodiversité"

Balade nature

avec la participation du spécialiste des insectes Francis VONAU du conservatoire des sites alsaciens et de l'ornithologue Guy RITTER de l'ONF.

Lectures de contes avec la médiathèque de Fessenheim, petite exposition d'artistes locaux et ateliers terre et vannerie en forêt.

Rendez-vous à l'entrée du Poney Parc de Blodelsheim

Évènement gratuit

Tout public

Inscription et renseignements :

06 82 61 31 74 - 06 25 10 33 29

et sur onf.fr

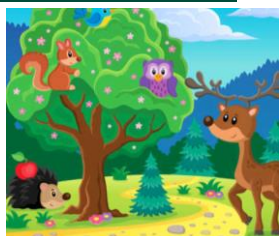



LE BALAYAGE DES RUES aura lieu le

LUNDI 28 MARS 2022

Afin de permettre un passage aisé de la balayeuse, il est demandé de **ne pas stationner les véhicules en bordure de trottoirs.**

Il est également conseillé de balayer les trottoirs au préalable et de nettoyer les fils d'eau devant vos propriétés afin de permettre une bonne évacuation des eaux de pluie.

JOURNÉE CITOYENNE

La prochaine édition aura lieu le
SAMEDI 21 MAI 2022

Vous avez des projets, des idées ?

Vous souhaitez former une équipe ?

N'hésitez pas à contacter le secrétariat de la Mairie
avant le 31 mars

au 03 89 48 60 54 ou via mairie@blodelsheim.fr



Toutes les idées seront prises en compte et analysées en termes de faisabilité.

ÉLECTIONS : À vos agendas !

☞ Les **10 et 24 avril** : les deux tours de l'élection présidentielle.

Ce sera la douzième en France sous la V^{ème} République.

☞ Les **12 et 19 juin** : les deux tours des élections législatives.

Vous prévoyez un voyage en avril ou en juin prochain ? Vous souhaitez faire une procuration pour qu'un électeur vote à votre place ? Vous pouvez désormais donner procuration à un électeur inscrit sur la liste électorale d'une autre commune que la vôtre. [Service-Public.fr](https://www.service-public.fr) vous explique les nouvelles règles en vigueur en 2022 et comment faire pour donner procuration à l'électeur de votre choix.



Inscription sur la liste électorale

Plus que quelques jours pour vous inscrire !

Pour l'élection présidentielle, vous avez jusqu'au **mercredi 2 mars** pour le faire en ligne et jusqu'au **vendredi 4 mars** en Mairie ou par courrier.

Comment s'inscrire ?

- **en ligne**, grâce au téléservice disponible sur [Service-Public.fr](https://www.service-public.fr) sur présentation d'un justificatif d'identité et d'un justificatif de domicile numérisés ;
- **en Mairie**, sur présentation d'un justificatif de domicile, d'un justificatif d'identité et du [Cerfa n°12669*02](https://www.service-public.fr) de demande d'inscription ;
- **par courrier** adressé à votre mairie, en joignant un justificatif de domicile, un justificatif d'identité et le [Cerfa n° 12669*02](https://www.service-public.fr) de demande d'inscription.

INFOBEST

L'INFOBEST Vogelgrun/Breisach organise, à l'occasion de ses 25 ans, un atelier virtuel dédié à l'assurance maladie et à l'accès aux soins en France et en Allemagne des travailleurs frontaliers. Cet atelier est organisé en collaboration avec le Centre de compétences trinational TRISAN ainsi qu'avec deux partenaires de longue date de l'INFOBEST : la Caisse Primaire d'Assurance Maladie du Haut-Rhin (CPAM) et la caisse d'assurance maladie allemande AOK Südlicher Oberrhein.

L'atelier se tiendra le **jeudi 10 mars 2022 de 18h00 à 19h45 en visioconférence sur Zoom**. Cette manifestation est gratuite et ouverte à tous. Il est toutefois nécessaire de s'inscrire sous: <https://forms.office.com/r/gtdPWaMtHg> (clôture des inscriptions : dimanche 6 mars 2022). Une traduction simultanée est assurée pendant toute la durée de l'atelier.

Transport des déchets en remorque jusqu'en déchèterie : prudence...

Pour la sécurité de tous et pour préserver notre environnement, **il est obligatoire de bâcher ou de sangler correctement votre remorque** lorsque vous vous rendez en déchèterie. Vous éviterez ainsi que des déchets et des végétaux ne tombent sur la route et se retrouvent dans la nature. C'est aussi une question de sécurité puisque ces déchets et végétaux sont susceptibles de perturber la circulation !



ATTENTION / VIGILANCE

Des vols de courriers et colis sont à déplorer dans le village !

Des personnes malveillantes possédant le pass de la Poste dévalisent les boîtes !
La Gendarmerie est prévenue et enquête.



Videz systématiquement vos boîtes aux lettres !



Calendrier des Matches à domicile



Equipe Seniors 1 :

Le samedi 19 mars à 19h AS Blodelsheim - Ostheim-Houssen 2

U 18 F :

Le samedi 5 mars à 14h30 AS Blodelsheim - ES Molsheim Ernolsheim

Le samedi 26 mars à 14h30 AS Blodelsheim - FC Metz

U 15 F :

Le samedi 19 mars à 16h AS Blodelsheim - Canton Vert

Le samedi 26 mars à 16h AS Blodelsheim - Azzuri Mulhouse

U 13 F :

Le samedi 26 mars à 15h AS Blodelsheim - Racing Strasbourg

COMMUNIQUÉ DU CONSEIL DE FABRIQUE

La journée de pèlerinage au Mont Ste Odile du Doyenné d'Ensisheim se tiendra le **mercredi 23 mars**.

Bulletins d'inscriptions disponibles au fond de l'église à remettre à Jacqueline FRICKER au 83 rue du Général de Gaulle **avant le 11 mars**.

Venez nombreux en ce haut lieu spirituel de l'Alsace, soutenir les différents Doyennés d'Alsace et participer par votre présence et votre prière à l'Adoration Perpétuelle qui se tient depuis le 5 juillet 1931.



COUPURES DE COURANT POUR TRAVAUX

Afin d'améliorer la qualité de la distribution électrique et de répondre aux besoins de sa clientèle, ENEDIS réalisera des travaux qui seront susceptibles d'entraîner des coupures d'électricité le mardi 8 mars de 8h à 12h30.



Art Rhena RHEININSEL
ILE DU RHIN

La Reine du bal

Spectacle musical costumé le 12 mars à 15h et à 20h

Entrez dans le tourbillon du chic et de l'esprit viennois avec les musiciens de l'**Orchestre Chût**, un orchestre qui « fait du bruit » en couleurs, en douceur, en bulles pétillantes et virevoltantes. Au travers de petites viennoiseries et autres bonbons musicaux, découvrez le secret de cette atmosphère unique qui réside dans un programme de réjouissances codées et des nombreux petits rituels hérités de la cour du XVIIIe siècle : robe froufrou et fracs qui sied, enchaînement de valse, polkas, mazurkas et autres danses et genres musicaux. Strauss, Léhar et petites surprises inattendues vous feront passer une excellente soirée en leur compagnie.

Billetterie : <https://billeterie.artrhena.eu/> ou à l'accueil d'Art Rhena

Tél : 03 89 71 94 31 – E-mail : info@artrhena.eu

Places limitées

MAIRIE

39 rue du Général de Gaulle
☎ 03 89 48 60 54 ☎ 03 89 48 59 66
✉ mairie@blodelsheim.fr

Horaires : Lundi au Vendredi : 9h à 12h
Lundi au Mercredi : 15h à 17h30
Jeudi : 15h à 18h30
Vendredi après-midi fermée

COMMUNAUTÉ DE COMMUNES PAYS RHIN-BRISACH



16 rue de Neuf-Brisach
68600 VOLGELSHEIM
☎ 03 89 72 56 49

www.paysrhinbrisach.fr

Economie, tourisme, manifestation, petite enfance, jeunesse, assainissement, déchets...

DÉCHÈTERIE INTERCOMMUNALE

Lundi : 10h-12h15 / 14h-16h45
Mardi : Fermée le matin / 14h-16h45
Mercredi : 10h-12h15 / 14h-16h45
Jeudi : FERMÉE
Vendredi : 10h-12h15 / 14h-16h45
Samedi : 9h-16h45



ÉCOLE MATERNELLE DEWATRE

Rue du Colonel Dewatre
☎ 03 89 48 61 65

ÉCOLE PRIMAIRE LES TILLEULS

41 rue du Général de Gaulle
☎ 03 89 48 61 14

PÉRISCOLAIRE « LA FARANDOLE »

44 rue du Général de Gaulle
☎ 09 64 40 45 08

RELAIS POSTE

68 rue du Général de Gaulle
☎ 03 89 48 60 64
Lundi au Vendredi : 5h30 à 12h
et de 14h à 19h

Samedi : 5h30 à 12h et de 14h à 17h
Dimanche et jours fériés : 8h à 12h

OFFICE DE TOURISME

6 places d'Armes
68600 NEUF-BRISACH
☎ 03 89 72 56 66
www.tourisme-paysrhinbrisach.com

CONSEIL DÉPARTEMENTAL

Assistante sociale du Pôle gérontologique
Audrey SCHUH : ☎ 03 89 49 67 20

CENTRE DES FINANCES PUBLIQUES

4 rue des Vosges 68600 NEUF-BRISACH
☎ 03 89 72 54 35
✉ t068014@dgfip.finances.gouv.fr

Lundi et mercredi : 8h30 à 12h / 13h30 à 16h
Mardi, jeudi et vendredi : 8h30 à 12h

Les activités du club « évasion » Mars 2022



SORTIES VÉLOS POUR TOUS :

Groupe 1

Après la trêve hivernale, reprise des sorties hebdomadaires du mercredi :

La date de la reprise sera fonction de la météo.

Circuit d'une distance de 40 à 50 km à la vitesse de 15 à 22 km/h

Tous les mercredis à 14h - Rdv à la MJC

Patrice contactera les participants habituels pour leur communiquer la date de la première sortie : toute personne qui souhaite se joindre au groupe pourra le contacter.

Responsable-renseignements : Patrice WALTISPERGER :

Patrice.waltisperger@orange.fr - Tél : 06 22 26 61 44

Groupe 2

Circuit d'environ 4 heures à la vitesse de 20 à 25 km/h (en fonction du dénivelé)

Rendez-vous tous les dimanches devant la MJC à 8h00 (se renseigner auprès de Stanislas avant le départ – l'horaire peut varier en fonction de la météo)

Responsable-renseignements : Stanislas MYLLE :

Milou59_8@hotmail.fr - Tél : 06 83 54 60 66

RANDONNÉE PÉDESTRE POUR TOUS :

Lundi 14 mars à 13h30 :

Randonnée de 2h30 à 3h00 en plaine – Rendez-vous devant la MJC - Renseignements : Claude THUET - Claude.thuet@sfr.fr – tél : 03 89 48 56 09



Après la trêve hivernale nous reprenons mensuellement les sorties sur une journée complète.

Vendredi 18 mars :

Randonnée printanière sans difficultés d'environ 2h15 le matin et 2h00 l'après-midi, à travers **forêt et vignoble aux alentours de Gueberschwihr.**

Repas au restaurant « Bellevue » à Gueberschwihr.

Départ à 8h30 devant la MJC en voitures particulières pour Gueberschwihr.

Renseignements et inscriptions **avant le 13 mars** : Daniel Maurer :

daniel-maurer@wanadoo.fr - Tél : 06 78 65 53 73

JEUX DE SOCIÉTÉ

Tous les lundis après-midi de 14h à 18h à la MJC venez partager un moment de convivialité autour des jeux de société : cartes, échecs ou tout jeu selon demande...

Passé vaccinal obligatoire

Renseignement Bernard BERINGER : 09 72 06 32 40



REPAIR CAFÉ

Samedi 3 mars à APPENWIHR,
Salle des fêtes, 8 rue des bleuets

Entrée libre – de 9h30 à 12h et de 13h30 à 16h30.

Merci de ne venir qu'avec des objets facilement transportable...

Contact : Louise Schalk – louise.schalk@paysrhinbrisach.fr – 06 74 67 68 03



GAZ - ELECTRICITE :

Urgence gaz naturel : 0 800 47 33 33 (N° vert)

Raccordement gaz naturel

09 69 36 35 34 ou www.grdf.fr

Urgences électricité : 09 726 750 68

Raccordement électricité

09 70 83 19 70 ou www.enedis.fr

Fournisseurs de gaz naturel et d'électricité

0 800 112 212 ou www.energie-info.fr

Service gestionnaire de l'EAU POTABLE :

Mairie de Blodelsheim

Service gestionnaire de l'ASSAINISSEMENT :

Communauté de communes Pays Rhin-Brisach

SANTÉ

MASSEUR - KINÉSITHÉRAPEUTE :

Marie LACK-Olivier WIPF-Pierre FETTIG

03 89 52 62 84

4 rue Victor Hugo à Fessenheim

CABINET D'OSTÉOPATHIE

06 21 01 46 19 : Marie LACK

SAGE-FEMME :

Gwennaëlle DROITCOURT : 07 83 08 53 04

MEDECINS DE GARDE :

Cabinet médical de Fessenheim :

03 89 48 61 05

PHARMACIES DE GARDE : pharma68.fr

CABINETS INFIRMIERS :

BLODELSHEIM : 06 72 18 25 16

FESSENHEIM : 03 89 48 58 38

RUMERSHEIM-LE-HAUT : 03 89 75 74 46

NUMÉROS UTILES

POMPIERS : 18 ou 112 (portable)

SAMU : 15

BRIGADES VERTES : 03 89 74 84 04

COMCOM BUS : 03 89 61 57 36

ASSOCIATION P.I.R.A : 07 67 19 32 36

AMBULANCES ENSISHEIM : 03 89 81 02 73

CABINET MEDICAL FESSENHEIM : 03 89 48 61 05

CENTRE ANTI-POISON STRASBOURG : 03 88 37 37 37

SOS MAINS MULHOUSE : 03 89 32 55 07

SPA Mulhouse Haute- Alsace : 03 89 33 19 53

PERMANENCES DE LA CPAM

les 2^{ème} et 4^{ème} mardis **uniquement sur RDV**

au 36 46 ou ameli.fr

Au 2 rue du Rhin à FESSENHEIM

(ancien siège de la ComCom)

GENDARMERIE DE BLODELSHEIM

03 89 83 79 40

Ouverture le lundi, mercredi et samedi

Pour une parution dans le Ganz-Info du mois d'avril, merci de nous transmettre vos articles avant le 15 mars.